

PRŮKAZ ENERGETICKÉ NÁROČNOSTI BUDOVY

vydaný podle zákona č. 406/2000 Sb., o hospodaření energií, a vyhlášky č. 78/2013 Sb., o energetické náročnosti budov

Ulice, číslo: Tomečkova 886/1

PSC, místo: 638 00 Brno

Typ budovy: Bytový dům

Plocha obálky budovy: 2798,2 m²

Objemový faktor tvaru AV: 0,31 m²/m³

Energeticky vztažná plocha: 3077,1 m²

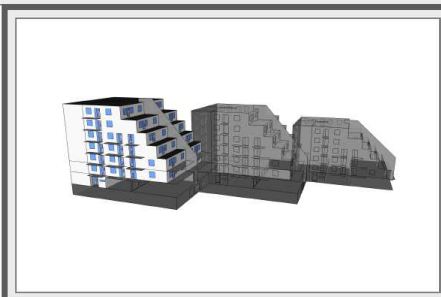

ENERGETICKÁ NÁROČNOST BUDOVY

Celková dodaná energie
(Energie na vstupu do budovy)

Neobnovitelná primární energie
(Vliv provozu budovy na životní prostředí)

Měrné hodnoty kWh/(m²·rok)

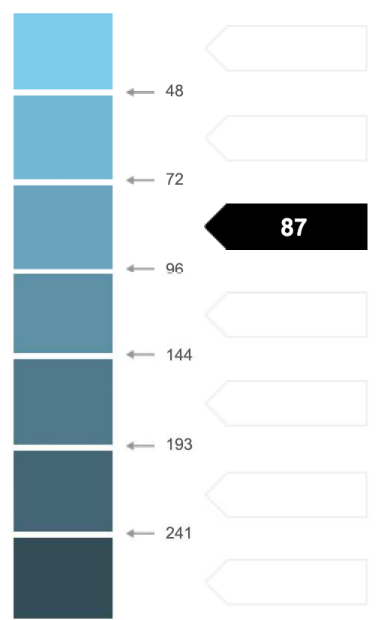

Hodnoty pro celou budovu
MWh/rok

227,456

267,170

DOPORUČENÁ OPATŘENÍ

Opatření pro	Stanovena
Vnější stěny:	<input type="checkbox"/>
Okna a dveře:	<input type="checkbox"/>
Střechu:	<input type="checkbox"/>
Podlahu:	<input type="checkbox"/>
Vytápění:	<input type="checkbox"/>
Chlazení/klimatizaci:	<input type="checkbox"/>
Větrání:	<input type="checkbox"/>
Přípravu teplé vody:	<input type="checkbox"/>
Osvětlení:	<input type="checkbox"/>
Jiné:	<input type="checkbox"/>

Popis opatření je v protokolu průkazu a vyhodnocení jejich dopadu na energetickou náročnost je znázorněno šipkou **Doporučení**

PODÍL ENERGOONOSITELŮ NA DODANÉ ENERGIÍ

Hodnoty pro celou budovu
MWh/rok



Elektrina ze sítě: 19,9
Dálkové teplo: 207,6

UKAZATELE ENERGETICKÉ NÁROČNOSTI BUDOVY

	Obálka budovy	Vytápění	Chlazení	Větrání	Úprava vlhkosti	Teplá voda	Osvětlení
	U_{em} W/(m ² ·K)	Dílčí dodané energie				Měrné hodnoty kWh/(m²·rok)	
Mimořádně úsporná	A						
	B						
	C						
	D						
	E						
	F						
	G						
Mimořádně nevhodná							
Hodnoty pro celou budovu MWh/rok	0,57	48				20	6
Hodnoty pro celou budovu MWh/rok		146,92				60,68	19,86

Zpracovatel: Ing. Jiří Cihlář
Kontakt: +420 777 010 727
www.dea.cz

Osvědčení č.: 0997
Vyhotoveno dne: 13.8.2014
Podpis: